

PORT DE LES CASES D'ALCANAR

MONTSIÀ (Tarragona)

SECTORS D'ACTIVITAT:



PESQUER



PASSATGERS



ESPORTIU



INDUSTRIAL/TÈCNIC



COMERCIAL



TERCIARI

NECESSITATS DETECTADES

- VULNERABILITAT DEL PORT ENFRONT TEMPORALS.
- NECESSITAT D'INCREMENTAR CALATS A LA ZONA ESPORTIVA.
- NECESSITAT DE PLANEJAMENT PORTUÀRI.

ÀMBITS DE MILLORA

- DISPONIBILITAT D'ESPAIS PER A NOVES ACTIVITATS.

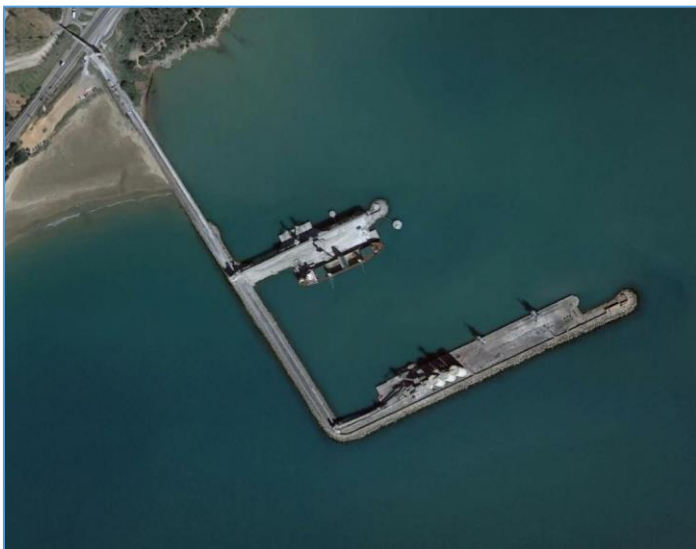

PORT D'ALCANAR

MONTSIÀ (Tarragona)

SECTORS D'ACTIVITAT:



PESQUER



PASSATGERS



ESPORTIU



INDUSTRIAL/TÈCNIC



COMERCIAL



TERCIARI

NECESSITATS DETECTADES

- NECESSITAT DE PLANEJAMENT PORTUÀRI.
- NECESSITAT D'EQUIPAMENTS PER A MOVIMENT DE MERCADERIES.

ÀMBITS DE MILLORA

- DISPONIBILITAT D'ESPAIS PER A USOS LOGÍSTICS I MERCADERIES.



PORT DE SANT CARLES DE LA RÀPITA

MONTSIÀ (Tarragona)

SECTORS D'ACTIVITAT:

<input checked="" type="checkbox"/>	PESQUER	<input checked="" type="checkbox"/>	PASSATGERS
<input checked="" type="checkbox"/>	ESPORTIU	<input checked="" type="checkbox"/>	INDUSTRIAL/TÈCNIC
<input checked="" type="checkbox"/>	COMERCIAL	<input checked="" type="checkbox"/>	TERCIARI

NECESSITATS DETECTADES

- REVISIÓ DEL PLANEJAMENT PORTUARI.

ÀMBITS DE MILLORA

- PROMOCIÓ I APROFITAMENT TURÍSTIC DEL PORT
- DISPONIBILITAT DE TERRENY PER ACTIVITATS TURÍSTIQUES, TÈCNiques I NÀUTIQUES.
- COMPLETAR INTEGRACIÓ PORT - CIUTAT
- PROMOCIÓ PESQUERA COMERCIAL I TURÍSTICA



EMBARCADOR D'AMPOSTA

MONTSIÀ (Tarragona)

SECTORS D'ACTIVITAT:



PESQUER



PASSATGERS



ESPORTIU



INDUSTRIAL/TÈCNIC



COMERCIAL



TERCIARI

NECESSITATS DETECTADES

ÀMBITS DE MILLORA

- MILLORA DE L'APROFITAMENT TURÍSTIC
- DISPONIBILITAT PER A ACTIVITATS NÀUTIQUES-ESPORTIVES

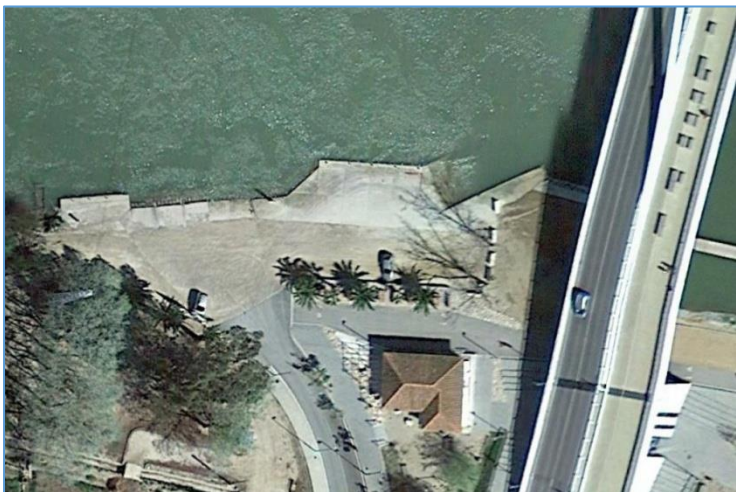

EMBARCADOR SANT JAUME D'ENVEJA

MONTSIÀ (Tarragona)

SECTORS D'ACTIVITAT:



PESQUER



PASSATGERS



ESPORTIU



INDUSTRIAL/TÈCNIC



COMERCIAL



TERCIARI

NECESSITATS DETECTADES

ÀMBITS DE MILLORA

- MILLORA DE L'APROFITAMENT TURÍSTIC
- DISPONIBILITAT PER A ACTIVITATS NÀUTIQUES-ESPORTIVES

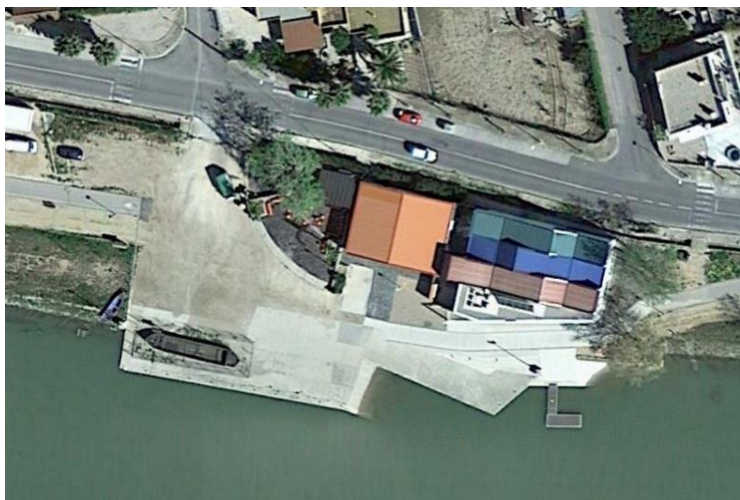

EMBARCADOR DE DELTEBRE

BAIX EBRE (Tarragona)

SECTORS D'ACTIVITAT:



PESQUER



PASSATGERS



ESPORTIU



INDUSTRIAL/TÈCNIC



COMERCIAL



TERCIARI

NECESSITATS DETECTADES

ÀMBITS DE MILLORA

- MILLORA DE L'APROFITAMENT TURÍSTIC
- DISPONIBILITAT PER A ACTIVITATS NÀUTIQUES-ESPORTIVES

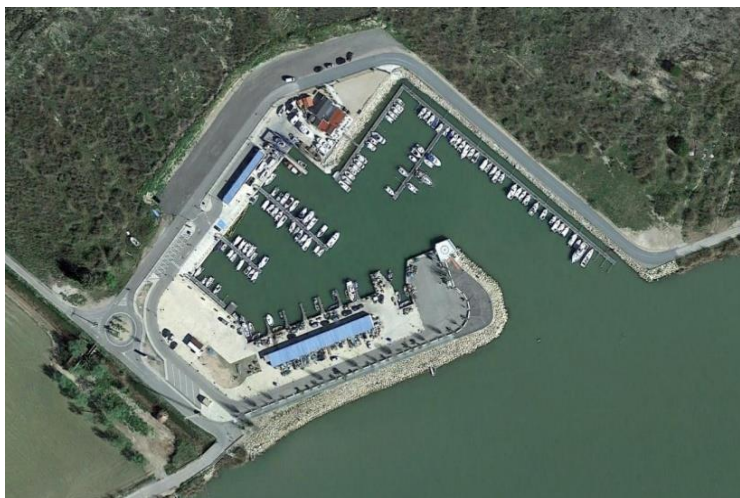

PORT DE DELTEBRE

BAIX EBRE (Tarragona)

SECTORS D'ACTIVITAT:



PESQUER



PASSATGERS



ESPORTIU



INDUSTRIAL/TÈCNIC



COMERCIAL



TERCIARI

NECESSITATS DETECTADES

- NECESSITAT DE PLANEJAMENT PORTUARI
- EVITAR ACUMULACIÓ DE RESTES VEGETALS ARROSSEGATS PEL RIU EBRE

ÀMBITS DE MILLORA

- MILLORA DELS SERVEIS A LA NÀUTICA ESPORTIVA
- DEMANDA DE SOSTRE PER A ACTIVITATS TERCIÀRIES VINCULADES A ACTIVITAT PORTUÀRIA



EMBARCADOR DE TORTOSA

BAIX EBRE (Tarragona)

SECTORS D'ACTIVITAT:



PESQUER



PASSATGERS



ESPORTIU



INDUSTRIAL/TÈCNIC



COMERCIAL



TERCIARI

NECESSITATS DETECTADES

ÀMBITS DE MILLORA

- MILLORA DE L'APROFITAMENT TURÍSTIC
- DISPONIBILITAT PER A ACTIVITATS NÀUTIQUES-ESPORTIVES

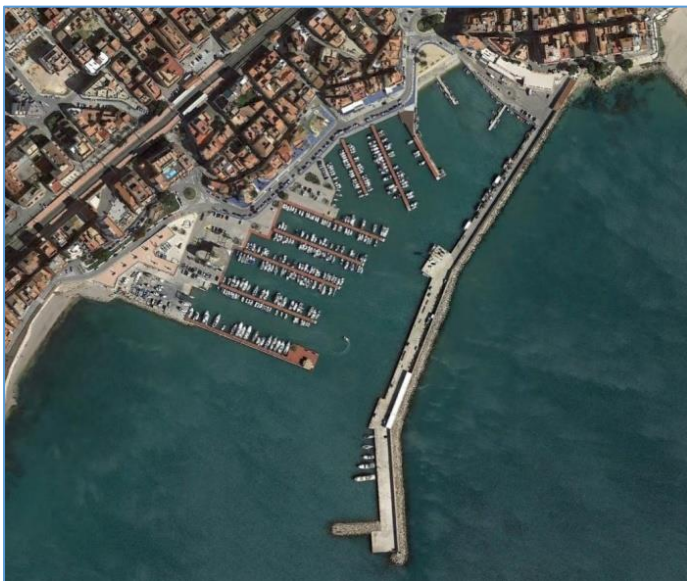

PORT DE L'AMPOLLA

BAIX EBRE (Tarragona)

SECTORS D'ACTIVITAT:



PESQUER



PASSATGERS



ESPORTIU



INDUSTRIAL/TÈCNIC



COMERCIAL



TERCIARI

NECESSITATS DETECTADES

- ULTRAPASAMENT
- NETEJA FONS D'ARSENA PESQUERA

ÀMBITS DE MILLORA

- MILLORA INTEGRACIÓ PORT – CIUTAT
- MILLORA APROFITAMENT D'ARSENA PESQUERA.

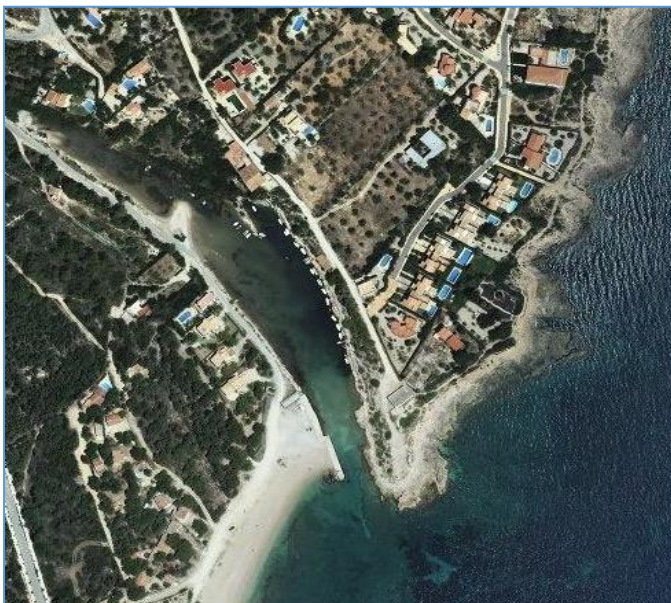

PORT NATURAL DE L'ESTANY GRAS, L'AMETLLA DE MAR

BAIX EBRE (Tarragona)

SECTORS D'ACTIVITAT:



PESQUER



PASSATGERS



ESPORTIU



INDUSTRIAL/TÈCNIC



COMERCIAL



TERCIARI

NECESSITATS DETECTADES

- ÚS INCONTROLAT DE LA INSTAL·LACIÓ
- ABANDONAMENT I ENFONSAMENT D'EMBARCACIONS I RESIDUS

ÀMBITS DE MILLORA

- ORDENACIÓ D'USOS COMPATIBLES AMB LA PROTECCIÓ AMBIENTAL DE LA XARXA NATURA 2000.



PORT DE L'AMETLLA DE MAR

BAIX EBRE (Tarragona)

SECTORS D'ACTIVITAT:

<input checked="" type="checkbox"/>	PESQUER	<input type="checkbox"/>	PASSATGERS
<input checked="" type="checkbox"/>	ESPORTIU	<input checked="" type="checkbox"/>	INDUSTRIAL/TÈCNIC
<input type="checkbox"/>	COMERCIAL	<input type="checkbox"/>	TERCIARI

NECESSITATS DETECTADES

- ULTRAPASSAMENT EN SEGONA ALINEACIÓ DEL DIC.

ÀMBITS DE MILLORA

- DISPONIBILITAT D'ESPais PER ACTIVITATS INDUSTRIALS.
- PROMOCIÓ DEL TURISME NÀUTIC
- MILLORA INTEGRACIÓ PORT – CIUTAT.



PORT DE SANT JORDI D'ALFAMA, L'AMETLLA DE MAR

BAIX EBRE (Tarragona)

SECTORS D'ACTIVITAT:



PESQUER



PASSATGERS



ESPORTIU



INDUSTRIAL/TÈCNIC



COMERCIAL



TERCIARI

NECESSITATS DETECTADES

- ATERRAMENTS DE LA BOCANA I INTERIOR DEL PORT.
- PROBLEMES D'AGITACIÓ INTERIOR
- POTENCIAR L'ACCESSIBILITAT AL PORT
- NECESSITAT DE PLANEJAMENT PORTUARI

ÀMBITS DE MILLORA

- APROFITAMENT DELS ESPAIS DE TERRA.



PORT DE CALAFAT, L'AMETLLA DE MAR

BAIX EBRE (Tarragona)

SECTORS D'ACTIVITAT:



PESQUER



PASSATGERS



ESPORTIU



INDUSTRIAL/TÈCNIC



COMERCIAL



TERCIARI

NECESSITATS DETECTADES

- ULTRAPASAMENT DEL DIC DE RECER.
- POTENCIAR ACCESSIBILITAT AL PASEIG MARÍTIM.
- DETERMINACIÓ ÀMBIT DE LA PLATJA DE PONENT.
- ORDENACIÓ PORTUÀRIA I URBANÍSTICA

ÀMBITS DE MILLORA

- MILLORA DISPONIBILITAT OFERTA ESLORES MITJANES.



PORT DE L'HOSPITALET DEL INFANT VANDELLÒS I L'HOSPITALET DE L'INFANT

BAIX CAMP (Tarragona)

SECTORS D'ACTIVITAT:



PESQUER



PASSATGERS



ESPORTIU



INDUSTRIAL/TÈCNIC



COMERCIAL



TERCIARI

NECESSITATS DETECTADES

- ACUMULACIONS DE SEDIMENT A LA BOCANA
- AGITACIÓ INTERIOR
- ORDENACIÓ PORTUÀRIA I URBANÍSTICA

ÀMBITS DE MILLORA

- MILLORA DE L'APROFITAMENT DE LA INFRAESTRUCTURA EXISTENT I DE L'AVANTPORT
- ORDENACIÓ DE LA ZONA DEL PASSEIG MARÍTIM
- INTEGRACIÓ PORT-CIUTAT. ACCESSIBILITAT A LA ZONA D'ÚS PÚBLIC I MOLLS
- GESTIÓ D'AMARRADORS D'ÚS PÚBLIC TARIFAT



PORT DE CAMBRILS

BAIX CAMP (Tarragona)

SECTORS D'ACTIVITAT:

X

PESQUER

X

PASSATGERS

X

ESPORTIU

X

INDUSTRIAL/TÈCNIC



COMERCIAL

X

TERCIARI

NECESSITATS DETECTADES

- MANCA D'ESP AIS TERRESTRES PER A USOS PESQUERS I ESPORTIUS.
- NECESSITAT D'ESP AIS PER A USOS D'ESCAR.
- NECESSITAT DE MILLORA DE CALATS

ÀMBITS DE MILLORA

- POSSIBILITAT D'ACOLLIR OFERTA D'ESLORES SUPERIORS 15 – 30 M.
- MILLORA DE L'APROFITAMENT DE LA LLÀMINA D'AIGUA
- POTENCIAR ELS USOS TURÍSTICS ASSOCIATS A LA NÀUTICA



PORT DE SALOU, SALOU

TARRAGONÉS (Tarragona)

SECTORS D'ACTIVITAT:



PESQUER



PASSATGERS



ESPORTIU



INDUSTRIAL/TÈCNIC



COMERCIAL



TERCIARI

NECESSITATS DETECTADES

- ACUMULACIONS DE SEDIMENT A LA BOCANA
- PROBLEMES D'AGITACIÓ INTERIOR
- NECESSITAT D'ESPais PER A SERVEIS PORTUÀRIS
- GESTIÓ DE L'EDIFICI SOCIAL

ÀMBITS DE MILLORA

- RACIONALITZACIÓ EN LA GESTIÓ DE LES DIFERENTS ZONES PORTUÀRIES
- REMODELACIÓ DELS ESPAIS PORTUARIS I INTEGRACIÓ PORT MUNICIPI
- GESTIÓ PORTUÀRIA DE L'ANTIC ESPIGÓ

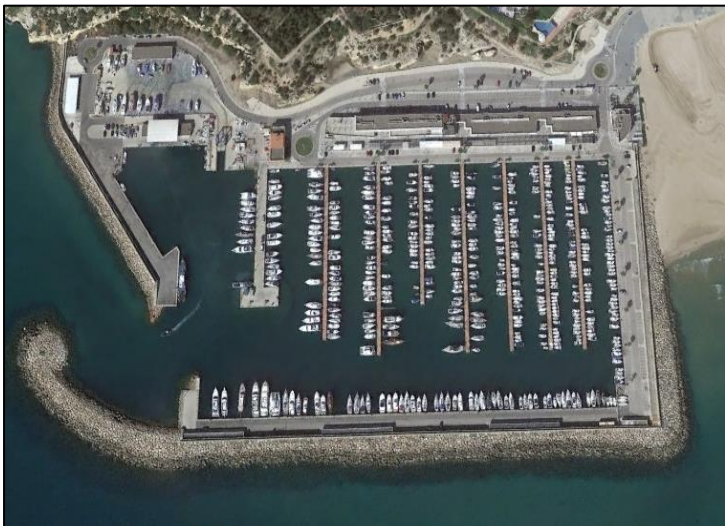

PORT DE TORREDEMBARRA, TORREDEMBARRA

TARRAGONÉS (Tarragona)

SECTORS D'ACTIVITAT:

X

PESQUER



PASSATGERS

X

ESPORTIU



INDUSTRIAL/TÈCNIC

X

COMERCIAL



TERCIARI

NECESSITATS DETECTADES

- ULTRAPASAMENTS I ATERRAMENTS A LA BOCANA DEL PORT.
- NECESSITAT DE PLANEJAMENT PORTUARI

ÀMBITS DE MILLORA

- POTENCIACIÓ OFERTA TURÍSTICA DEL PORT.
- APROFITAMENT DE LA DÀRSENA PESQUERA



ZONA PORTUÀRIA DEL ROC SANT GAJETÀ, RODA DE BERÀ

TARRAGONÉS (Tarragona)

SECTORS D'ACTIVITAT:



PESQUER



ESPORTIU



COMERCIAL



PASSATGERS



INDUSTRIAL/TÈCNIC



TERCIARI

NECESSITATS DETECTADES

- INSTAL·LACIÓ SENSE ÚS PORTUARI, EXTINGIDA L'ANTIGA CONCESSIÓ
- NECESSITAT D'ACTUACIONS DE MANTENIMENT DE L'ESCULLERA DEL DIC

ÀMBITS DE MILLORA

- CONCRECIÓ DE LA GESTIÓ O REVERSIÓ AL DPMT



PORT DE RODA DE BERÀ, RODA DE BERÀ

TARRAGONÉS (Tarragona)

SECTORS D'ACTIVITAT:



PESQUER



PASSATGERS



ESPORTIU



INDUSTRIAL/TÈCNIC



COMERCIAL



TERCIARI

NECESSITATS DETECTADES

- DINAMITZACIÓ DEL SECTOR COMERCIAL I NÀUTIC
- FINALITZACIÓ DE L'EDIFICI TERCARI SITUAT A L'ENTRADA DEL PORT

ÀMBITS DE MILLORA

- DINAMITZACIÓ DE L'ACTIVITAT ECONÒMICA I SERVEIS PORTUARIS
- CONCRECIÓ D'USOS TURÍSTICS I COMERCIALS SINÈRGICS AMB EL MUNICIPI



PORT DE COMA-RUGA, EL VENDRELL

TARRAGONÉS (Tarragona)

SECTORS D'ACTIVITAT:



PESQUER



PASSATGERS



ESPORTIU



INDUSTRIAL/TÈCNIC



COMERCIAL



TERCIARI

NECESSITATS DETECTADES

- EXECUCIÓ DE LES OBRES DE LA NOVA CONCESSIÓ DE GESTIÓ DE SERVEI PÚBLIC
- REDUCCIÓ D'AGITACIÓ EN BOCANA DE PONENT

ÀMBITS DE MILLORA

- NECESSITAT DE PLANEJAMENT PORTUARI
- CONTROL SEDIMENTARI PER FACILITAR DESGUÀS DEL RIUET DE PONENT
- APROFITAMENT DE LA ZONA DE TERRA DEL PORT



PORT SEGUR-CALAFELL, CALAFELL

TARRAGONÉS (Tarragona)

SECTORS D'ACTIVITAT:

<input checked="" type="checkbox"/>	PESQUER	<input type="checkbox"/>	PASSATGERS
<input checked="" type="checkbox"/>	ESPORTIU	<input type="checkbox"/>	INDUSTRIAL/TÈCNIC
<input type="checkbox"/>	COMERCIAL	<input type="checkbox"/>	TERCIARI

NECESSITATS DETECTADES

- AGITACIÓ EN LA ZONA DE BOCANA PER ONATGE DE GARBÍ.

ÀMBITS DE MILLORA

- APROFITAMENT DELS ESPAIS I EDIFICIS EXISTENTS.
- MILLORA DE LA INTEGRACIÓ AMB EL MUNICIPI I DE L'ACCÉS PÚBLIC A LA ZONA DE MOLLS
- REORDENAMENT ESPAIS MOLL DE LLEVANT.



PORT DE CUBELLES, CUBELLES

GARRAF (Barcelona)

SECTORS D'ACTIVITAT:



PESQUER



ESPORTIU



COMERCIAL



PASSATGERS



INDUSTRIAL/TÈCNIC



TERCIARI

NECESSITATS DETECTADES

- MANTENIMENT I VIGILÀNCIA DE LA ZONA TERRESTRE I MARÍTIMA
- ORDENACIÓ DELS USOS DE LA ZONA TERRESTRE
- ACUMULACIÓ DE SORRA EN LA DÀRSENA

ÀMBITS DE MILLORA

- DESENVOLUPAMENT DEL SISTEMA PORTUARI.



PORT DE VILANOVA I LA GELTRÚ

GARRAF (Barcelona)

SECTORS D'ACTIVITAT:

<input checked="" type="checkbox"/>	PESQUER	<input checked="" type="checkbox"/>	PASSATGERS
<input checked="" type="checkbox"/>	NÀUTIC	<input checked="" type="checkbox"/>	INDUSTRIAL/TÈCNIC
<input checked="" type="checkbox"/>	COMERCIAL	<input checked="" type="checkbox"/>	TERCIARI

NECESSITATS DETECTADES

- DRAGATGE PERIÒDIC
- PROBLEMES DE MOBILITAT ESTACIONAL

ÀMBITS DE MILLORA

- INTEGRACIÓ PORT CIUTAT
- MESURES DE MOBILITAT SOSTENIBLE
- PROMOCIÓ PESQUERA COMERCIAL I TURÍSTICA
- ACABAR ACTUACIONS PREVISTES AL PLANEJAMENT



ZONA PORTUÀRIA DE LA PLATJA DE LA FRAGATA, SITGES

GARRAF (Barcelona)

SECTORS D'ACTIVITAT:



PESQUER



PASSATGERS



ESPORTIU



INDUSTRIAL/TÈCNIC



COMERCIAL



TERCIARI

NECESSITATS DETECTADES

- CONTROL SOBRE L'ACCESSIBILITAT INCONTROLADA A L'ESPIGÓ DE LLEVANT AMB EVENTUALS ACTES VANDÀLICS A LES INSTAL·LACIONS
- MANTENIMENT DEL CALAT DEL CANAL D'OPERACIONS DE L'EMBARCADOR
- CONTROL SOBRE L'ÚS INADEQUAT PER AL BANY DEL CANAL DE NAVEGACIÓ

ÀMBITS DE MILLORA

- MILLORA PAISATGÍSTICA DEL TANCAMENTS DE LA ZONA DE VARADA
- ORDENACIÓ I GESTIÓ CONJUNTA DE LA INSTAL·LACIÓ



PORT D'AIGUADOLÇ, SITGES

GARRAF (Barcelona)

SECTORS D'ACTIVITAT:

X

PESQUER

X

PASSATGERS

X

ESPORTIU

X

INDUSTRIAL/TÈCNIC

X

COMERCIAL

X

TERCIARI

NECESSITATS DETECTADES

- ACUMULACIÓ DE SEDIMENTS EN ZONA DE BOCANA
- AGITACIÓ INTERIOR.
- LIMITACIÓ D'ESPAI A TERRA PER SERVEIS PORTUARIS I COMPLEMENTARIS.
- RENOVACIÓ ELEMENTS D'INFRAESTRUCTURA

ÀMBITS DE MILLORA

- REORDENACIÓ DE LA DÀRSENA ESPORTIVA I AMARRADORS DE PESCA
- POTENCIACIÓ DE LES ACTIVITATS TURÍSTIQUES I DE LES ACTIVITATS TURÍSTIQUES RELACIONADES AMB LA PESCA
- ORDENACIÓ DEL POBLAT MARINER A LA ZONA DE SERVEI PORTUARI

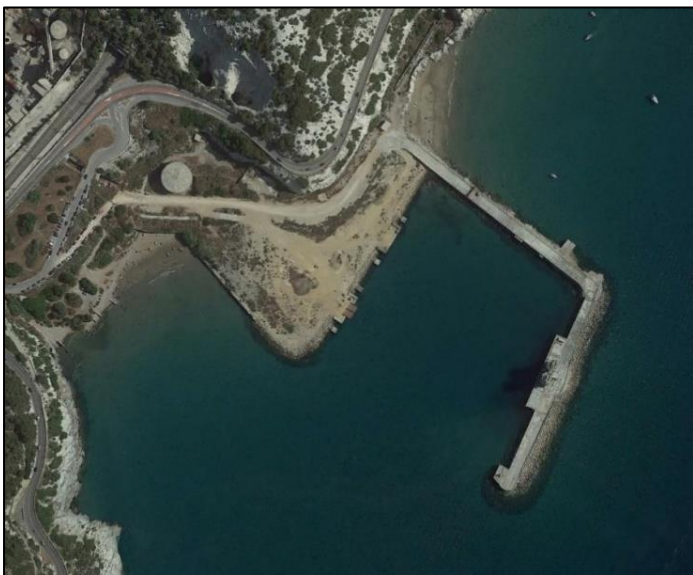

PORT DE VALLCARCA

GARRAF (Barcelona)

SECTORS D'ACTIVITAT:



PESQUER



ESPORTIU



COMERCIAL



PASSATGERS



INDUSTRIAL/TÈCNIC



TERCIARI

NECESSITATS DETECTADES

- NECESSITAT DE PLANEJAMENT PORTUARI
- MANCA D'ACTIVITAT INDUSTRIAL
- INFRASTRUCTURES PRECÀRIES
- ACUMULACIÓ DE SORRES
- DIC VULNERABLE A TEMPORALS DE LLEVANT
- AGITACIÓ PER MANCA DE CONTRADIC
- ESPLANADES SENSE PAVIMENTAR

ÀMBITS DE MILLORA

- PROMOCIÓ I/O NOUS USOS I ACTIVITATS
- REFORÇ ESTRUCTURAL
- ADEQUACIÓ INSTAL·LACIONS

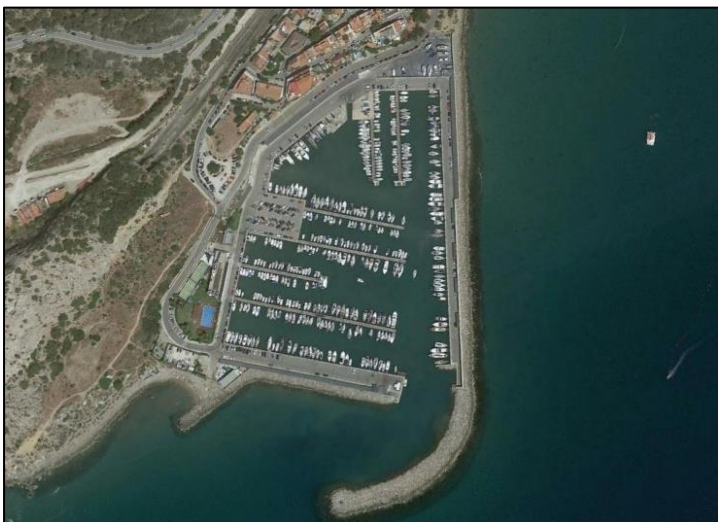

PORT DE GARRAF

GARRAF (Barcelona)

SECTORS D'ACTIVITAT:



PESQUER



PASSATGERS



ESPORTIU



INDUSTRIAL/TÈCNIC



COMERCIAL



TERCIARI

NECESSITATS DETECTADES

- NECESSITAT DE PLANEJAMENT PORTUARI
- ÀREA TÈCNICA PETITA I UBICACIÓ POC OPERATIVA
- ESPAI INSUFICIENT PER ACTIVITAT ESPORTIVA
- ATERRAMENT DE BOCANA

ÀMBITS DE MILLORA

- OPTIMITZACIÓ DE L'AVANTPORT
- MILLORA DE L'OFERTA D'AMARRADORS PER A ESOLES MITJANES
- AMPLIACIÓ EDAR
- NOVA ÀREA TÈCNICA
- MILLORA D'ACCESSOS I DE MOBILITAT SOSTENIBLE
- MILLORA ZONA ESPORTIVA



PORT GINESTA, SITGES

GARRAF (Barcelona)

SECTORS D'ACTIVITAT:



PESQUER



PASSATGERS



ESPORTIU



INDUSTRIAL/TÈCNIC



COMERCIAL



TERCIARI

NECESSITATS DETECTADES

- ACUMULACIÓ DE SEDIMENTS EN ZONA DE BOCANA I AVANTPORT
- ACUMULACIÓ DE SEDIMENTS A LA DÀRSENA DE PONENT PEL CURS DE RIERA QUE HI DESEMBOCA
- GESTIÓ DE LES DUES CONCESSIONS PORTUÀRIES DE MANERA UNITÀRIA

ÀMBITS DE MILLORA

- POTENCIACIÓ DE L'ACTIVITAT INDUSTRIAL RELACIONADES AMB LA NÀUTICA ESPORTIVA
- ORDENACIÓ DELS ESPAIS I USOS DINS LA ZONA DE SERVEI PORTUÀRIA
- TRACTAMENT UNITARI DE LES DUES CONCESSIONS PORTUÀRIES
- ACCESSIBILITAT DE LA VIALITAT RODADA EN TEMPORADA D'ESTIU
- ORDENACIÓ DEL RECINTE DE CAMAROTS A LA ZONA DE SERVEI PORTUARI

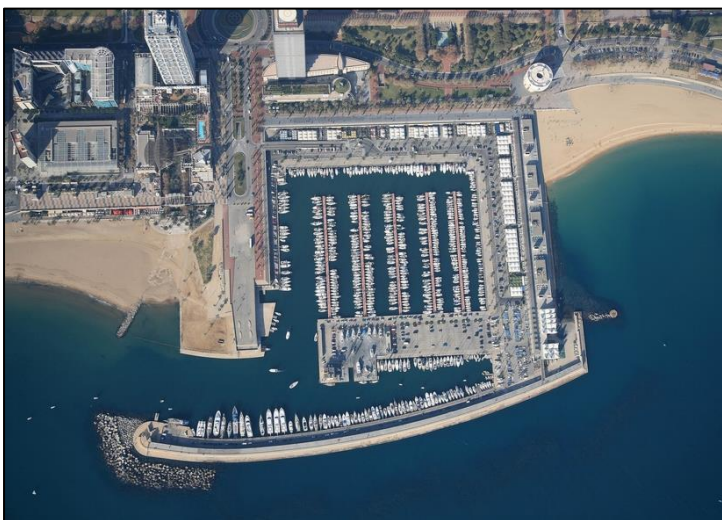

PORT OLÍMPIC, BARCELONA

BARCELONÈS (Barcelona)

SECTORS D'ACTIVITAT:



PESQUER



PASSATGERS



ESPORTIU



INDUSTRIAL/TÈCNIC



COMERCIAL



TERCIARI

NECESSITATS DETECTADES

- ACUMULACIÓ DE SEDIMENTS A LA BOCANA
- ULTRAPASSAMENTS AL DIC PRINCIPAL EN TEMPORALS DE LLEVANT
- RENOVACIÓ DE LA INFRAESTRUCTURA

ÀMBITS DE MILLORA

- INTERVENCIÓ DE L'AJUNTAMENT DE BARCELONA EN LA GESTIÓ DEL PORT
- ORDENACIÓ URBANÍSTICA I PORTUÀRIA DE LA ZONA DE SERVEI
- MILLORA DE L'ACCESSIBILITAT A L'ÀMBIT PORTUARI
- COORDINACIÓ DE LA MULTITUD D'ACTIVITATS NÀUTIQUES (VELA LLEUGERA, CAIACS, PADDEL SURF, LLOGUER DE PETITES EMBARCACIONS, MOTOS NÀUTIQUES, CENTRE DE PATÍ DE VELA...)



PORT FÒRUM, BARCELONA – SANT ADRIÀ DE BESÒS

BARCELONÈS (Barcelona)

SECTORS D'ACTIVITAT:



PESQUER



PASSATGERS



ESPORTIU



INDUSTRIAL/TÈCNIC



COMERCIAL



TERCIARI

NECESSITATS DETECTADES

- AGITACIÓ INTERIOR AMB ONATGE DE COMPONENT SUD
- ULTRAPASSAMENTS DEL DIC DE RECER EN CAS DE TEMPORALS DE LLEVANT
- VULNERABILITAT DEL DIC PRINCIPAL I PANTALANS DAVANT GRANS TEMPORALS DE LLEVANT.

ÀMBITS DE MILLORA

- INTEGRACIÓ PORT-CIUTAT I INCREMENT D'ACTIVITAT ECONÒMICA
- CONNECTIVITAT AMB CENTRE ESPORTIU DE VELA I PARC DEL FÒRUM
- POTENCIACIÓ DE L'OCUPACIÓ DELS EDIFICIS I LOCALS COMERCIALS



PORT DE BADALONA, BADALONA

BARCELONÈS (Barcelona)

SECTORS D'ACTIVITAT:



PESQUER



PASSATGERS



ESPORTIU



INDUSTRIAL/TÈCNIC



COMERCIAL



TERCIARI

NECESSITATS DETECTADES

- FINALITZACIÓ FASE II DEL PORT DE BADALONA (PONT FERROCARRIL, CANAL INTERIOR, I PLATJA DE VELA)
- AGITACIÓ EN BOCANA I DÀRSENA ESPORTIVA

ÀMBITS DE MILLORA

- DESENVOLUPAMENT DELS ESPAIS, EDIFICIS DEL MOLL DE RIBERA I PARCEL·LA PARQUING MOLL DE LLEVANT.
- DESENVOLUPAMENT USOS PLA ESPECIAL DEL PORT.
- ORDENACIÓ D'USOS DÀRSENA DE PONENT



ZONA PORTUÀRIA DE LA PLATJA DELS PESCADORS, BADALONA

BARCELONÈS (Barcelona)

SECTORS D'ACTIVITAT:



PESQUER



PASSATGERS



ESPORTIU



INDUSTRIAL/TÈCNIC



COMERCIAL



TERCIARI

NECESSITATS DETECTADES

- ORDENACIÓ CONJUNT ZONA PORTUÀRIA.

ÀMBITS DE MILLORA

- ARRANJAMENT DE LA ZONA DE "LA MAQUINA" I ORDENACIÓ DE LES BARQUES DE PESCA HISTÒRIQUES A LA PLATJA CONJUNTAMENT AMB L'AJUNTAMENT DE BADALONA.



PORT DE MASNOU, EL MASNOU

MARESME (Barcelona)

SECTORS D'ACTIVITAT:



PESQUER



PASSATGERS



ESPORTIU



INDUSTRIAL/TÈCNIC



COMERCIAL



TERCIARI

NECESSITATS DETECTADES

- ACUMULACIÓ DE SORRA EN DIC DE RECER I BOCANA
- NECESSITAT DE RENOVACIÓ INFRAESTRUCTURA DE LA DÀRSENA

ÀMBITS DE MILLORA

- ORDENACIÓ PORTUARI I URBANÍSTICA
- POTENCIACIÓ DEL VARADOR
- MILLORA DE LA CONNEXIÓ PORT-CIUTAT, PASSOS SUBTERRANIS I URBANITZACIÓ ZONA APARCAMENT
- GESTIÓ DE LES DUES CONCESSIONS PORTUÀRIES DE MANERA UNITÀRIA
- RENOVACIÓ INSTAL·LACIONS EDIFICI DEL CLUB NÀUTIC EL MASNOU



PORT DE PREMIÀ DE MAR, PREMIÀ DE MAR

MARESME (Barcelona)

SECTORS D'ACTIVITAT:

<input checked="" type="checkbox"/>	PESQUER	<input type="checkbox"/>	PASSATGERS
<input checked="" type="checkbox"/>	ESPORTIU	<input checked="" type="checkbox"/>	INDUSTRIAL/TÈCNIC
<input checked="" type="checkbox"/>	COMERCIAL	<input type="checkbox"/>	TERCIARI

NECESSITATS DETECTADES

- ACUMULACIÓ DE SEDIMENTS EN BOCANA.

ÀMBITS DE MILLORA

- APROFITAMENT ESPAIS DE TERRA I MIRALL D'AIGUA DIC DE LLEVANT I RECER.

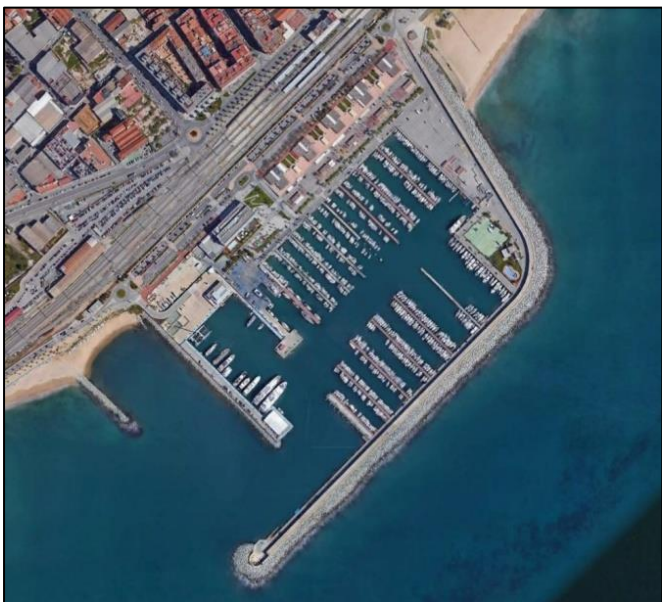

PORT MATARÓ, MATARÓ

MARESME (Barcelona)

SECTORS D'ACTIVITAT:



PESQUER



PASSATGERS



ESPORTIU



INDUSTRIAL/TÈCNIC



COMERCIAL



TERCIARI

NECESSITATS DETECTADES

- AGITACIÓ INTERIOR

ÀMBITS DE MILLORA

- DESENVOLUPAMENT DEL PLA ESTRATÈGIC DEL PORT.
- NOUS CONTRACTES DE GESTIÓ DELS DIFERENTS ELEMENTS PORTUARIS (AMARRADORS, LOCALS I ESPAIS DE TERRA)



ZONA PORTUÀRIA DE LA PLATJA DEL VARADOR, MATARÓ

MARESME (Barcelona)

SECTORS D'ACTIVITAT:



PESQUER



PASSATGERS



ESPORTIU



INDUSTRIAL/TÈCNIC



COMERCIAL



TERCIARI

NECESSITATS DETECTADES

- ORDENACIÓ DELS USOS DEL CONJUNT DE L'ESPAI NO CONDESSIONAT (ZONA EDIFICI ENDERROCAT)

ÀMBITS DE MILLORA

- MODERNITZACIÓ DE LES INSTAL·LACIONS DEL CENTRE NATACIÓ MATARÓ
- ORDENACIÓ URBANÍSTICA



PORT DEL BALÍS, SANT ANDREU DE LLAVANERES

MARESME (Barcelona)

SECTORS D'ACTIVITAT:



PESQUER



PASSATGERS



ESPORTIU



INDUSTRIAL/TÈCNIC



COMERCIAL



TERCIARI

NECESSITATS DETECTADES

- ACUMULACIÓ SEDIMENTS INTERIOR EN DÀRSENA ESCOLA DE VELA PER SEDIMENTS DE LA RIERA QUE DESEMBOCA DINS EL PORT
- RENOVACIÓ INFRASTRUCTURA I MOLLS
- ORDENACIÓ PORTUÀRIA I URBANÍSTICA

ÀMBITS DE MILLORA

- GESTIÓ DE LES DUES CONCESSIONS PORTUÀRIES DE MANERA UNITÀRIA
- ORDENACIÓ D'ACCESSOS I CONNEXIÓ PORT-CIUTAT



ZONA PORTUÀRIA DE CALDES D'ESTRAC

PLATJA DELS TRES MICOS

MARESME (Barcelona)

SECTORS D'ACTIVITAT:



PESQUER



PASSATGERS



ESPORTIU



INDUSTRIAL/TÈCNIC



COMERCIAL



TERCIARI

NECESSITATS DETECTADES

- DISFUNCIONALITAT DE LA INSTAL·LACIÓ A CAUSA DE L'EXISTÈNCIA DE DOS ÀMBITS PORTUARIS DISCONTINUS I INSUFICIENTS QUE NO S'AJUSTEN A L'ACTUAL CONFIGURACIÓ DE LA COSTA I ALS USOS NÀUTICS ACTUALS.

ÀMBITS DE MILLORA

- POTENCIAR ELS SERVEIS NÀUTICS ASSOCIATS A LES ACTIVITATS ESPORTIVES.



PORT D'ARENYS DE MAR

MARESME (Barcelona)

SECTORS D'ACTIVITAT:

<input checked="" type="checkbox"/>	PESQUER	<input checked="" type="checkbox"/>	PASSATGERS
<input checked="" type="checkbox"/>	ESPORTIU	<input checked="" type="checkbox"/>	INDUSTRIAL/TÈCNIC
<input type="checkbox"/>	COMERCIAL	<input checked="" type="checkbox"/>	TERCIARI

NECESSITATS DETECTADES

- VULNERABILITAT DE LES INSTAL·LACIONS A TEMPORALS DE COMPONENT EST;
- AGITACIÓ INTERIOR PER L'AMPLADA DE LA BOCANA I PÈRDUA D'OPERATIVITAT

ÀMBITS DE MILLORA

- ACTUACIONS PREVISTES AL PLANEJAMENT
 - MILLORA DE LES ESTRUCTURES DE PROTECCIÓ DAVANT TEMPORALS
 - REMODELACIÓ EDIFICIS ANTICS
 - OPTIMITZACIÓ DEL MIRALL D'AIGUA I DE TERRA
 - OFERTA D'AMARRES PER GRANS ESLORES
 - MILLORES DE MOBILITAT I SOSTENIBILITAT



ZONA PORTUÀRIA DE SANT POL DE MAR

PLATJA DE LES BARQUES

MARESME (Barcelona)

SECTORS D'ACTIVITAT:



PESQUER



PASSATGERS



ESPORTIU



INDUSTRIAL/TÈCNIC



COMERCIAL



TERCIARI

NECESSITATS DETECTADES

- ORDENACIÓ DELS ESPAIS PER OPTIMITZAR ELS USOS DE LA INSTAL·LACIÓ.
- REGULARITZACIÓ DE LA UTILITZACIÓ DELS PALLOLS SOTA EL PASSEIG DEL DOCTOR FUREST

ÀMBITS DE MILLORA

- ACTUALITZACIÓ DELS CONJUNT DE LES INSTAL·LACIONS



ZONA PORTUÀRIA DE PINEDA DE MAR

PLATJA DELS PESCADORS

MARESME (Barcelona)

SECTORS D'ACTIVITAT:



PESQUER



PASSATGERS



ESPORTIU



INDUSTRIAL/TÈCNIC



COMERCIAL



TERCIARI

NECESSITATS DETECTADES

- RISC DE L'EDIFICACIÓ DAVANT L' ACCIÓ DELS TEMPORALS PER DESAPARICIÓ DE PLATJA

ÀMBITS DE MILLORA

- ORDENACIÓ DELS USOS NÀUTICS

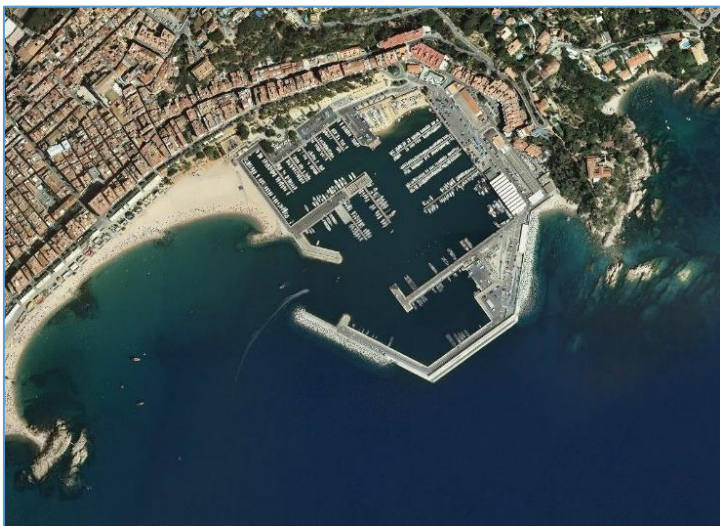

PORT DE BLANES

SELVA (Girona)

SECTORS D'ACTIVITAT:



PESQUER



PASSATGERS



ESPORTIU



INDUSTRIAL/TÈCNIC



COMERCIAL



TERCIARI

NECESSITATS DETECTADES

ÀMBITS DE MILLORA

- REORDENACIÓ DELS ESPAIS DESTINATS A PESCA (MOLL I ESPAI DE TERRA)
- MILLORA DE L'OFERTA D'AMARRADORS DESTINATS A LES EMBARCACIONS TRANSEUNTS.
- TRANSFORMACIÓ DE LA PLATJA D'AVARADA EN UNA ESPLANADA



PORT DE CALA CANYELLES, LLORET DE MAR

SELVA (Girona)

SECTORS D'ACTIVITAT:



PESQUER



PASSATGERS



ESPORTIU



INDUSTRIAL/TÈCNIC



COMERCIAL



TERCIARI

NECESSITATS DETECTADES

- ULTRAPASSAMENT I AGITACIÓ INTERIOR EN SITUACIÓ DE TEMPORAL.
- ESPAIS A TERRA REDUÏTS.

ÀMBITS DE MILLORA

- GESTIÓ DE L'ACCÉS RODAT AL PORT
- ORDENACIÓ DE LES BARQUES DE PESCA QUE SE SITUEN EN EL PORT

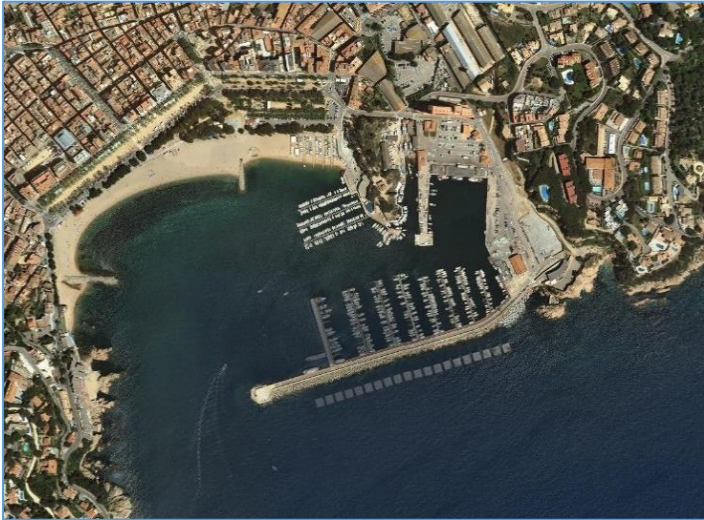

PORT DE SANT FELIU DE GUÍXOLS

BAIX EMPORDÀ (Girona)

SECTORS D'ACTIVITAT:

<input checked="" type="checkbox"/>	PESQUER	<input type="checkbox"/>	PASSATGERS
<input checked="" type="checkbox"/>	ESPORTIU	<input type="checkbox"/>	INDUSTRIAL/TÈCNIC
<input type="checkbox"/>	COMERCIAL	<input type="checkbox"/>	TERCIARI

NECESSITATS DETECTADES

- PROBLEMES HIDRÀULICS DERIVATS DEL DESGUAS DE LA RIERA TUEDA

ÀMBITS DE MILLORA

- MILLORA DE LA INTEGRACIÓ PORT-CIUTAT
- OPTIMITZACIÓ DE LA ZONA D'AMARRADORS DE TEMPORADA
- REMODELACIÓ DEL VARADOR AMB LA POSSIBILITAT D'UBICAR-HI UNA MARINA SECA SEGONS PLA ESPECIAL



MARINA PORT D'ARO, CASTELL – PLATJA D'ARO

BAIX EMPORDÀ (Girona)

SECTORS D'ACTIVITAT:



PESQUER



PASSATGERS



ESPORTIU



INDUSTRIAL/TÈCNIC



COMERCIAL



TERCIARI

NECESSITATS DETECTADES

- EXECUCIÓ DE LES OBRES DE LA NOVA CONCESSIÓ DE GESTIÓ DE SERVEI PÚBLIC
- ULTRAPASSAMENTS I AGITACIÓ EN LA ZONA DE LA BOCANA I BASE NÀUTICA.
- ATERRAMENTS INTERIORS.
- ORDENACIÓ PORTUÀRIA I URBANÍSTICA

ÀMBITS DE MILLORA

- POTENCIACIÓ DE L'OFERTA TURÍSTICA
- INTEGRACIÓ PORT-CIUTAT
- DESENVOLUPAMENT DE L'AMPLIACIÓ DE PORT D'ARO FASE II

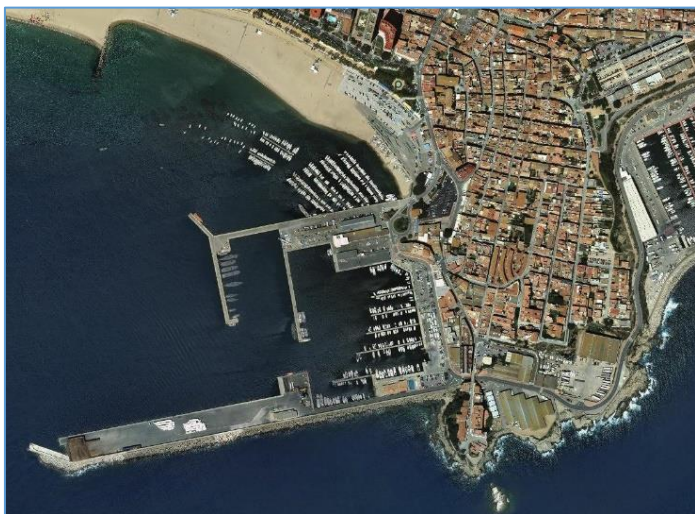

PORT DE PALAMÓS

BAIX EMPORDÀ (Girona)

SECTORS D'ACTIVITAT:

X

PESQUER

X

PASSATGERS

X

ESPORTIU

X

INDUSTRIAL/TÈCNIC

X

COMERCIAL

X

TERCIARI

NECESSITATS DETECTADES

- DRAGATGES DE MANTENIMENT PERÍODICS EN ZONA DE VARADA
- REDUIR AGITACIÓ INTERIOR
- REFORÇ DIC D'ABRIC

ÀMBITS DE MILLORA

- MILLORA DE LA ESTACIÓ MARÍTIMA
- MILLORA DE LA CONNECTIVITAT PORT-CIUTAT
- POTENCIAR L'ACTIVITAT COMERCIAL DEL PORT I DE CREUERS
- OPTIMITZACIÓ ESPAIS PORTUARIS A LA DÀRSENA ESPORTUIVA I PESQUERA



MARINA PALAMÓS, PALAMÓS

BAIX EMPORDÀ (Girona)

SECTORS D'ACTIVITAT:



PESQUER



PASSATGERS



ESPORTIU



INDUSTRIAL/TÈCNIC



COMERCIAL



TERCIARI

NECESSITATS DETECTADES

- AGITACIÓ INTERIOR ELEVADA AMB ONATGE DE COMPONENT SUD
- ULTRAPASSAMENT DEL DIC DE RECER EN TEMPORAL DE LLEVANT
- ORDENACIÓ PORTUÀRIA I URBANÍSTICA

ÀMBITS DE MILLORA

- MILLORA DE L'OFERTA D'AMARRATGES PER A GRANS ESLORES
- POTENCIACIÓ DE LA MARINA SECA
- APROFITAMENT ZONA INTERIOR EN ZONA DE BOCANA
- RENOVACIÓ DE LES INSTAL·LACIONS



LLAFRANC, PALAFRUGELL

BAIX EMPORDÀ (Girona)

SECTORS D'ACTIVITAT:



PESQUER



PASSATGERS



ESPORTIU



INDUSTRIAL/TÈCNIC



COMERCIAL



TERCIARI

NECESSITATS DETECTADES

- RENOVACIÓ DE PANTALANS, MOLLS I MOLL PÚBLIC
- ORDENACIÓ PORTUÀRIA I URBANÍSTICA
- ACUMULACIÓ DE SEDIMENTS EN BOCANA

ÀMBITS DE MILLORA

- ACCESSIBILITAT TERRESTRE I INTEGRACIÓ PORT CIUTAT
- ORDENACIÓ DE LA ZONA PORTUÀRIA NO CONCESSIIONADA DE LA PLATJA
- GESTIÓ DEL MOLL PÚBLIC



EMBARCADOR DE TAMARIU, PALAFRUGELL

BAIX EMPORDÀ (Girona)

SECTORS D'ACTIVITAT:



PESQUER



PASSATGERS



ESPORTIU



INDUSTRIAL/TÈCNIC



COMERCIAL



TERCIARI

NECESSITATS DETECTADES

- ACTUALITZACIÓ DE LA GESTIÓ DE L'EMBARCADOR

ÀMBITS DE MILLORA

- MILLORA EN LES CONDICIONS DE GESTIÓ I SEGURETAT



AIGUABLAVA, BEGUR

BAIX EMPORDÀ (Girona)

SECTORS D'ACTIVITAT:



PESQUER



ESPORTIU



COMERCIAL



PASSATGERS



INDUSTRIAL/TÈCNIC



TERCIARI

NECESSITATS DETECTADES

- GRAN AGITACIÓ INTERNA I EN BOCANA
- ULTRAPASSAMENT DEL DIC

ÀMBITS DE MILLORA

- ORDENACIÓ PORTUÀRIA I URBANÍSTICA
- OFERTA DE SERVEIS PORTUARIS
- INTEGRACIÓ PAISATGÍSTICA DEL TALÚ COSTAT RAMPA DE VARADA
- MILLORA D'ACCESOS (EMERGÈNCIES)
- DESESTACIONALITZACIÓ DE LA DEMANDA



PORT DE L'ESTARTIT

BAIX EMPORDÀ (Girona)

SECTORS D'ACTIVITAT:

X

PESQUER

PASSATGERS

X

ESPORTIU

INDUSTRIAL/TÈCNIC

COMERCIAL

TERCIARI

NECESSITATS DETECTADES

- PROBLEMES DE DESGUÀS DE LA RIERA
- DRAGATGES MANTENIMENT PERIÒDICS A LA BOCANA

ÀMBITS DE MILLORA

- ENDEGAMENT DEL REG A LA ZONA DEL FREU
- MILLORA DE L'ACCÉS AL PORT
- MILLORA DE LA INTEGRACIÓ PASSEIG MARÍTIM-PORT

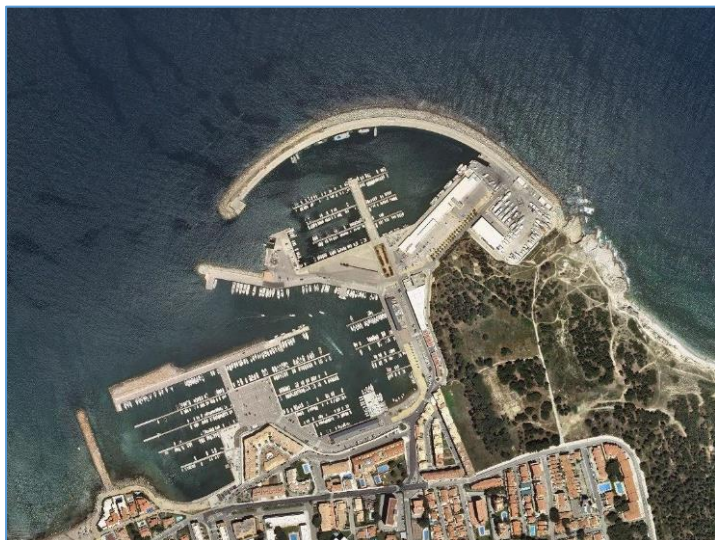

PORT DE L'ESCALA

ALT EMPORDÀ (Girona)

SECTORS D'ACTIVITAT:

X

PESQUER

PASSATGERS

X

ESPORTIU

X

INDUSTRIAL/TÈCNIC

COMERCIAL

X

TERCIARI

NECESSITATS DETECTADES

- ULTRAPASSAMENTS EN EL DIC DE RECER DE LLEVANT
- DRAGATGES PERÍODICS DINS LA ZONA DE LA CLOTA PETITA

ÀMBITS DE MILLORA

- REORDENACIÓ DE LA CLOTA PETITA PER FACILITAR L'ATRACAMENT DE PASSATGERS
- REORDENACIÓ DE LA ZONA DE L'ESCAR



URBANITZACIÓ D'EMPURIABRAVA, CASTELLÓ D'EMPURIES

ALT EMPORDÀ (Girona)

SECTORS D'ACTIVITAT:



PESQUER



PASSATGERS



ESPORTIU



INDUSTRIAL/TÈCNIC



COMERCIAL



TERCIARI

NECESSITATS DETECTADES

- ACUMULACIÓ DE SEDIMENTS A LA BOCANA
- RENOVACIÓ D'INFRAESTRUCTURA

ÀMBITS DE MILLORA

- GESTIÓ DE LA XARXA DE CANALS
- FORMULES DE DESESTACIONALITZACIÓ DE LA DEMANDA
- MILLORA DE MANIOBRABILITAT EN LA ZONA DE VARADA
- ORDENACIÓ I GESTIÓ DELS AMARRADORS D'ÚS PÚBLIC TARIFAT
- POSSIBILITAT DE DOTAR LA MARINA DE VARADOR I DE SERVEIS A EMBARCACIONS DE GRAN ESLORA



BOCANA DELS CANALS DE SANTA MARGARIDA, ROSES

ALT EMPORDÀ (Girona)

SECTORS D'ACTIVITAT:



PESQUER



PASSATGERS



ESPORTIU



INDUSTRIAL/TÈCNIC



COMERCIAL



TERCIARI

NECESSITATS DETECTADES

- REGULARITZACIÓ ADMINISTRATIVA DE LA XARXA DE CANALS
- ORDENACIÓ PORTUÀRIA I URBANÍSTICA
- GESTIÓ DE LA INFRAESTRUCTURA
- ACUMULACIÓ DE SEDIMENTS EN BOCANA
- NECESSITAT DE MANTENIMENT DE LA INFRAESTRUCTURA DE BOCANA.

ÀMBITS DE MILLORA

- GESTIÓ DE L'EDIFICI DE SERVEIS DE BOCANA



PORT DE ROSES

ALT EMPORDÀ (Girona)

SECTORS D'ACTIVITAT:



PESQUER



PASSATGERS



ESPORTIU



INDUSTRIAL/TÈCNIC



COMERCIAL



TERCIARI

NECESSITATS DETECTADES

- REFORÇ DEL MOLL PESQUER
- PROBLEMES AGITACIÓ INTERNA

ÀMBITS DE MILLORA

- MILLORA DE LA URBANITZACIÓ DEL MOLL DE RIBERA DE LA DÀRSENA PESQUERA
- FÓRMULES DE DESESTACIONALITZACIÓ DE LA DEMANDA
- POTENCIAR ELS USOS TURÍSTICS ASSOCIATS A LA NÀUTICA I CREUERS
- AMPLIACIÓ DEL MOLL PESQUER
- MILLORA DE LA INTEGRACIÓ PORT-CIUTAT



PORT ESPORTIU DE ROSES, ROSES

ALT EMPORDÀ (GIRONA)

SECTORS D'ACTIVITAT:



PESQUER



PASSATGERS



ESPORTIU



INDUSTRIAL/TÈCNIC



COMERCIAL



TERCIARI

NECESSITATS DETECTADES

- OFERTA D'AMARRATGES D'ESLORES SUPERIORS

ÀMBITS DE MILLORA

- MILLORA EN LA REORDENACIÓ D'AMARRADORS I/O PREVISIÓ DE MARINA SECA
- DESESTACIONALITZACIÓ DE LA DEMANDA
- POTENCIAR ELS USOS TURÍSTICS ASSOCIATS A LA NÀUTICA
- ORDENACIÓ DE LES ACTIVITATS ESPORTIVES DE RAMPA DE VARADA I PLATJA

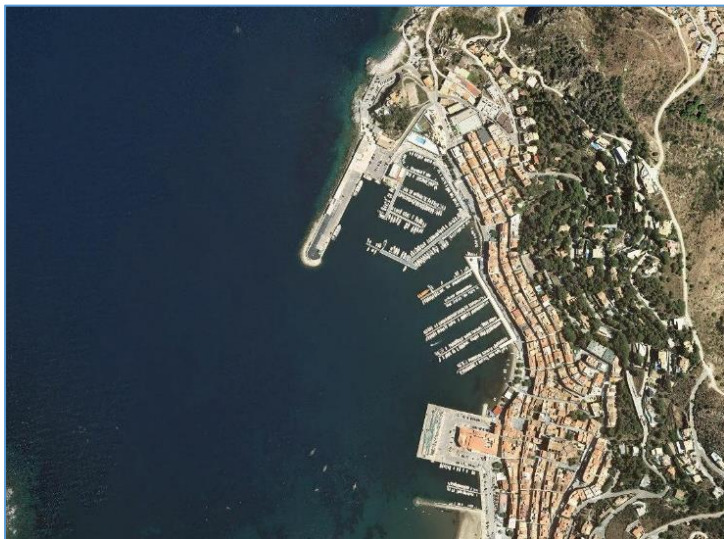

PORT DE LA SELVA

ALT EMPORDÀ (Girona)

SECTORS D'ACTIVITAT:



PESQUER



PASSATGERS



ESPORTIU



INDUSTRIAL/TÈCNIC



COMERCIAL



TERCIARI

NECESSITATS DETECTADES

- PROBLEMES D'ACCESSIBILITAT A LA ZONA PORTUÀRIA
- PROBLEMES D'ATERRAMENTS A LA ZONA SUD
- PROBLEMES D'AGITACIÓ A LA ZONA SUD

ÀMBITS DE MILLORA

- FORMULES DE DESESTACIONALITZACIÓ DE LA DEMANDA
- MILLORA INTEGRACIÓ PORT-CIUTAT
- MILLORA ZONA TÈCNICA

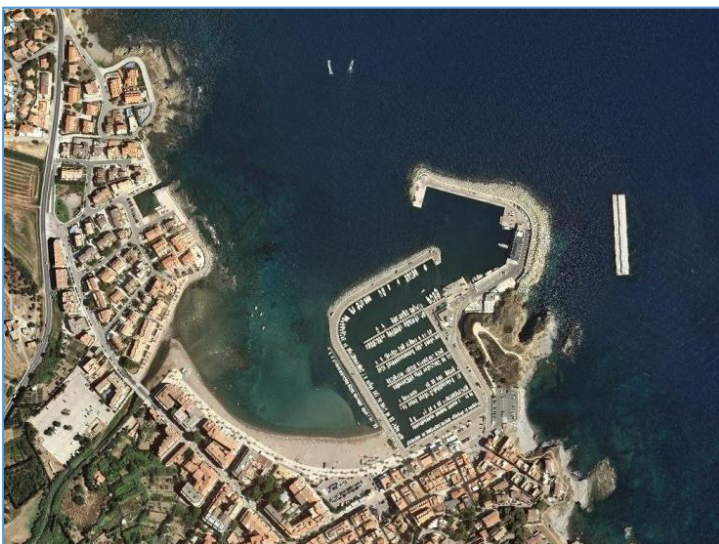

PORT DE LLANÇÀ

ALT EMPORDÀ (Girona)

SECTORS D'ACTIVITAT:

PESQUER

ESPORTIU

COMERCIAL

PASSATGERS

INDUSTRIAL/TÈCNIC

TERCARI

NECESSITATS DETECTADES

- ATERRAMENTS EN LA ZONA ENTRE EL CONTRADIC I LA PLATJA
- ULTRAPASSAMENTS IMPORTANTS EN LA PLATJA DE LA GOLA
- ATERRAMENTS D'ÀRSENA ESPORTIVA

ÀMBITS DE MILLORA

- MILLORA DE LA INTEGRACIÓ PORT-CIUTAT
- MILLORA RECER ZONA DE LA GOLA



EMBARCADOR DE SANT CARLES, LLANÇÀ

ALT EMPORDÀ (Girona)

SECTORS D'ACTIVITAT:



PESQUER



PASSATGERS



ESPORTIU



INDUSTRIAL/TÈCNIC



COMERCIAL



TERCIARI

NECESSITATS DETECTADES

- ORDENACIÓ D'USOS I GESTIÓ DE LA INSTAL·LACIÓ
- MANTENIMENT DE LA INFRAESTRUCTURA I CALAT

ÀMBITS DE MILLORA

- POTENCIAR ELS SERVEIS ASSOCIATS A LES ACTIVITATS ESPORTIVES NÀUTIQUES ALTERNATIVES AL PORT DE LLANÇÀ
- MILLORA DE L'ÀPROFITAMENT DE LA INSTAL·LACIÓ AMB EL DESENVOLUPAMENT D'UN PLA DE GESTIÓ.
- MILLORA MANTENIMENT DE RAMPA I PLATAFORMA EMBARCADOR



PORT DE COLERA, COLERA

ALT EMPORDÀ (Girona)

SECTORS D'ACTIVITAT:



PESQUER



PASSATGERS



ESPORTIU



INDUSTRIAL/TÈCNIC



COMERCIAL



TERCIARI

NECESSITATS DETECTADES

- ATERRAMENT INTERIOR EN SITUACIONS D'AVINGUDA DE LA RIERA DE MOLINARS
- AGITACIÓ INTERIOR EN SITUACIÓ DE TEMPORAL.
- ORDENACIÓ PORTUÀRIA I URBANÍSTICA
- ACCESSIBILITAT RODADA. ESPECIALMENT PER EMERGÈNCIES

ÀMBITS DE MILLORA

- MILLORA DE L'APROFITAMENT DE L'ESPLANA DEL MOLL DE CONTRADIC
- LIMITACIÓ DE DESPRENIMENTS PUNTUALS TALÚS ADJACENT.



PORT DE PORTBOU

ALT EMPORDÀ (Girona)

SECTORS D'ACTIVITAT:



PESQUER



PASSATGERS



ESPORTIU



INDUSTRIAL/TÈCNIC



COMERCIAL



TERCIARI

NECESSITATS DETECTADES

- ACCES TERRESTRE COMPROMÈS EN CAS DE TEMPORAL.
- AGITACIÓ INTERIOR EXCESSIVA EN CAS DE TEMPORAL

ÀMBITS DE MILLORA

- DESENVOLUPAMENT DELS ESPAIS I EDIFICIS PREVISTOS AL PLA ESPECIAL
- MILLORA DE LA INTEGRACIÓ PORT MUNICIPI
- POTENCIACIÓ DE L'OFERTA TURÍSTICA